

## 📖 전례안내

	합동미사	
	3월 6일	3월 12일
해설	이은희	서도
독서	이제니	상진아
복사	현중환, 유수현	김건우, 김태완
선창	성가대	성가대
반주	박승희	박승희
평일미사	805 회	
목주기도	53686 단	

## 🎵 화답송



- 지극히 높으신 분의 보호 아래 사는 이, 전능하신 분의 그늘 안에 머무는 이, 주님께 아뢰어라. “나의 피신처, 나의 산성, 나의 하느님, 나 그분께 의지하네.” ◎
- 너에게는 불행이 다가오지 않고, 네 천막에는 재앙이 얼씬도 못하리라. 그분이 당신 천사들에게 명령하시어, 네가 가는 모든 길을 지켜 주시리라. ◎
- 행여 네 발이 돌부리에 차일세라, 천사들이 손으로 너를 받쳐 주리라. 너는 독사와 살모사 위를 거닐고, 힘센 사자와 이무기를 짓밟으리라. ◎
- 그가 나를 따르기에 나 그를 구하여 주고, 내 이름 알기에 나 그를 들어 높이리라. 그가 나를 부르면 나 그에게 대답하고, 환난 가운데 내가 그와 함께 있으며, 그를 해방시켜 영예롭게 하리라. ◎

## 🎵 복음환호송

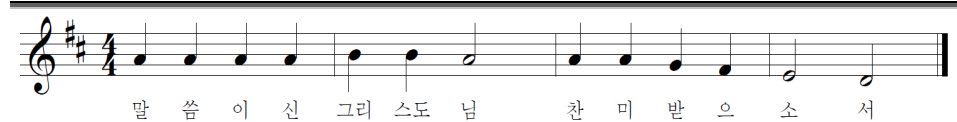

## 🎵 본당 소식

### 1. 성당 주차 관련 공지사항

- 프랭크 집 앞에 주차를 하지 않도록 합니다.
- 성당 옆 로즈메리 주차장을 많이 이용하시기 바랍니다.
- 성당 앞 건너편 병원 주차장을 이용하시는 신자들분께서는 길 건너실때 주의해 주시기 바랍니다.

### 2. 십자가의 길 안내

사순시기 동안 매주 금요일마다 미사(19시 30분)와 십자가길이 있습니다. 그리고 사순시기 동안 목요일 미사는 없었습니다.

### 3. 주일학교 소식

#### 1) 사순 밥 그릇 (Catholic Relief Services' Rice Bowl)

가톨릭 구호 봉사단에서 주최하는 미국 전역의 가톨릭 공동체와 함께 하는 사순 시기의 신앙 행동 프로그램인 사순 밥 그릇 프로그램에, 주일학교 학생들 및 모든 본당 신자 가족들을 초대합니다. 사순 밥 그릇은 성주간 미사동안 수거합니다.

CRS Rice Bowl is Catholic Relief Services' Lenten faith-in-action program. Please join our faith community across the United States. Pick up your family's CRS Rice Bowl today and return it during Holy week! CRS 웹 사이트: [www.crs.org](http://www.crs.org)

#### 2) 오늘 3월 교사 회의가 있습니다. (Teacher's meeting - Today)

날짜(date): 3/6 시간(time): 8:30pm 장소(location): Zoom meeting

#### 3) 주일학교 스케줄 (Sunday School schedule)

주일날자 (Date)	스케줄 (Schedule)	Altar2
3/6/2022	대면 교리 (In-person) 11-12, 교사회의	Suhyun Yoo
3/13/2022	대면 교리 (In-person) 11-12	Steven Kim
3/20/2022	대면 교리 (In-person) 11-12	Dae San Kim
3/27/2022	대면 교리 (In-person) 11-12	Subin Yoo

## <전례교리상식 퀴즈>

다음중 사순시기 신앙생활과 관계가 없는 것은? (정답은 4면 전례 교리상식 본문에)

1. 단식      2. 금육      3. 금주      4. 환공성사

**재의 수요일** - 사순시기를 시작하는 재의 수요일에는 회개와 보속의 의미로 머리에 재를 얹는 예식을 행한다. 사제는 이때 “사람은 흙에서 왔으니 흙으로 돌아갈 것을 생각하십시오”(창세 3,19) 혹은 “회개하고 복음을 믿으십시오”(마르 1,15)라면서 하느님을 두려워하고 자기 죄를 뉘우쳐 영원한 삶을 구하라고 권고한다.

**주님 수난 성지 주일** - 주님 수난 성지 주일에는 예수님의 예루살렘 입성과 수난을 묵상하게 된다. 주님께서 십자가에 달려 돌아가시기 전 예루살렘에 들어서실 때, 군중들은 나뭇가지를 흔들며 “호산나”하고 환호하지만 곧 돌변해서 “십자가에 못 박으시오”라고 외친다. 성대한 입당으로 시작된 전례는 이내 예수님의 처절한 수난 이야기로 이어진다.

**단식과 금육** - 교회는 전통적으로 사순시기에 주님의 수난과 죽음을 자주 묵상하고, 탐욕과 이기심에서 벗어나 회개와 보속, 봉사를 권고하면서 재의 수요일과 성 금요일에 단식과 금육을 하도록 한다.

**성주간** - 주님 수난 성지 주일부터 부활 성야 전 성토요일까지의 일주일을 이른다. 사순시기를 회개와 보속으로 지내온 신자들은 1년 중 가장 거룩하게 지내는 이 한 주간 동안 더 깊이 주님의 수난과 죽음을 묵상하고 체험한다. 사순시기는 성목요일 주님 만찬 미사 전까지이고, 이후 성금요일과 성토요일로 파스카 성삼일이 구성된다.

**십자가의 길** - 예수님께서 사형 선고를 받아 십자가를 지고 갈바리아 산에 이르기까지의 14가지 중요한 장면의 형상을 하나씩 지나면서 주님의 수난과 죽음을 묵상하는 기도이다.

**판공** - 한국교회는 교회법에 따라 모든 신자가 1년에 한 번은 고해성사를 받고 영성체하도록 규정하고 있다. 사순과 대림시기에 의무로 받는 고해성사는 신자로서 쌓은 공로를 헤아려 판별한다는 뜻으로 ‘판공(判供)’ 성사라고도 한다.

교육선교위원회

## (다해) 사순 제1주일 (2022년 3월 6일)

미사		성직자			교리 및 모임		
평일	목 (19:30)	주임 신부	정성훈 모세	93moses@gmail.com Cell: 216-801-0747	제대회 기도회	10:30	수요일
	주일				10:00 (합동)	교사회 기도회	19:00
캐뎀	19:30 셋째 토요일	종신 부제	신철야 안드레아	cjshinmd@gmail.com Cell: 440-823-3797	남성 기도회	18:00	화요일
						캐뎀 기도회	20:30
					에파타 모임	10:30	금요일
					주일학교	11:30	주일

## 클리블랜드 성 김대건 한인 천주교회 St. Andrew Kim Korean Catholic Church



주보위원	이승엽 유스티노	seungyup.lee.seungyup@gmail.com	216-308-3870
------	----------	---------------------------------	--------------

본당 주소 : 2310 West 14th Street, Cleveland, OH 44113

☎ : 216-861-4630 홈페이지 : www.clekcc.org 이메일: office@clekcc.org